“ORIENTAMENTO TRIENNIO POST DIPLOMA – UNIVERSITÀ” 2023/2024

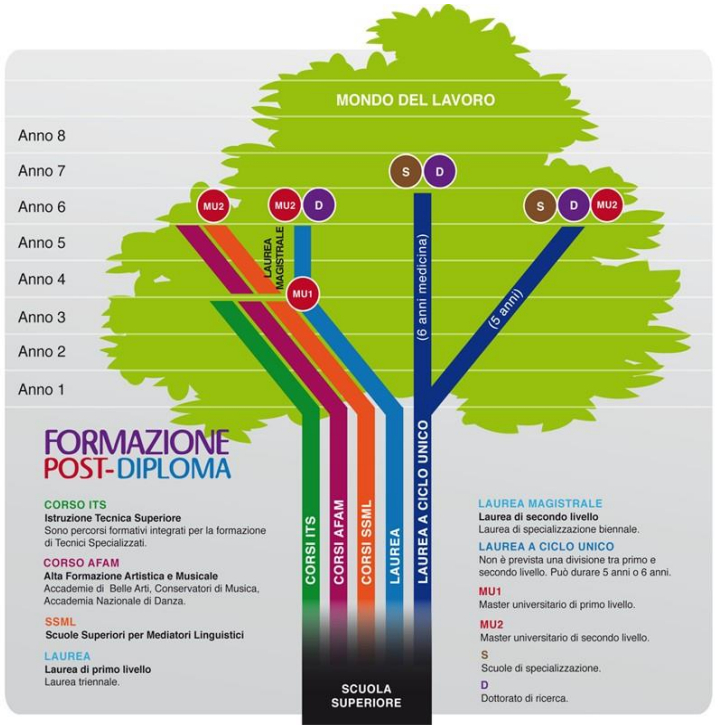

ISTRUZIONI PER L’USO

PREMESSA

- Referente della classe per gruppo Whatsapp
- Informazioni sul registro elettronico e sul gruppo

Iniziative previste per quest'anno (per tutte le quarte, poi eventualmente attività specifiche per ogni classe):

- **incontro motivazionale** in collaborazione con La Cassa Rurale e la Comunità delle Giudicarie (2 ore in orario scolastico); con un momento di introduzione/presentazione del percorso e a seguire **colloqui individuali** facoltativi pomeridiani – 13-17 NOVEMBRE
- incontro di **informazioni specifiche sui test -** online a NOVEMBRE
- incontro con la **testimonianza di ex studenti** (1 o 2 ore in orario scolastico) - GENNAIO
- **Orientaday** (mattinata di incontro con rappresentanti, studenti e docenti di alcune università o agenzie formative) (2 ore per classe) - GENNAIO
- incontro con **professionisti** per conoscere le diverse professioni **(**1 o 2 ore per classe, adesione facoltativa) **-** FEBBRAIO
- incontro sugli **strumenti pratici** di orientamento prima di UNIPD – pomeriggio – FEBBRAIO
- incontro con **orientatori UNITN** (con informazioni anche sui **test di ammissione**) ad adesione facoltativa (2 ore in orario pomeridiano) - FEBBRAIO
- **visita UNIPD** ad adesione facoltativa - FEBBRAIO
- **laboratorio "Il futuro ti preoccupa?":** attività laboratoriale di gruppo per confrontarsi sulle sfide del futuro e definire i propri obiettivi in vista della scelta post-diploma (2/3 incontri di 2 ore ad adesione volontaria) - FEBBRAIO
- incontro sul **curriculum vitae** in collaborazione con La Cassa Rurale e la Comunità delle Giudicarie – pomeriggio - MARZO

PER INIZIARE

Per sapere quali sono le iniziative promosse dall'Istituto

http://www.guetti.tn.it/index.php/offerta-formativa-2/59-progetti/orientamento/38-orientamento-triennio-post-diploma-universita

Per incominciare a riflettere su se stessi rispetto alle scelte post-diploma

http://www.conosci-te-stesso.it/index.asp (Questionario Università Sapienza di Roma)

Per cominciare a farsi un'idea

http://www.orientamentoistruzione.it/

Per sapere quali sono i corsi disponibili negli atenei delle diverse città

- http://www.universitaly.it/
- http://uni(sigla della città).it/futuro-studente (es. università di trento unitn.it/futuro-studente)

DOPO IL DIPLOMA

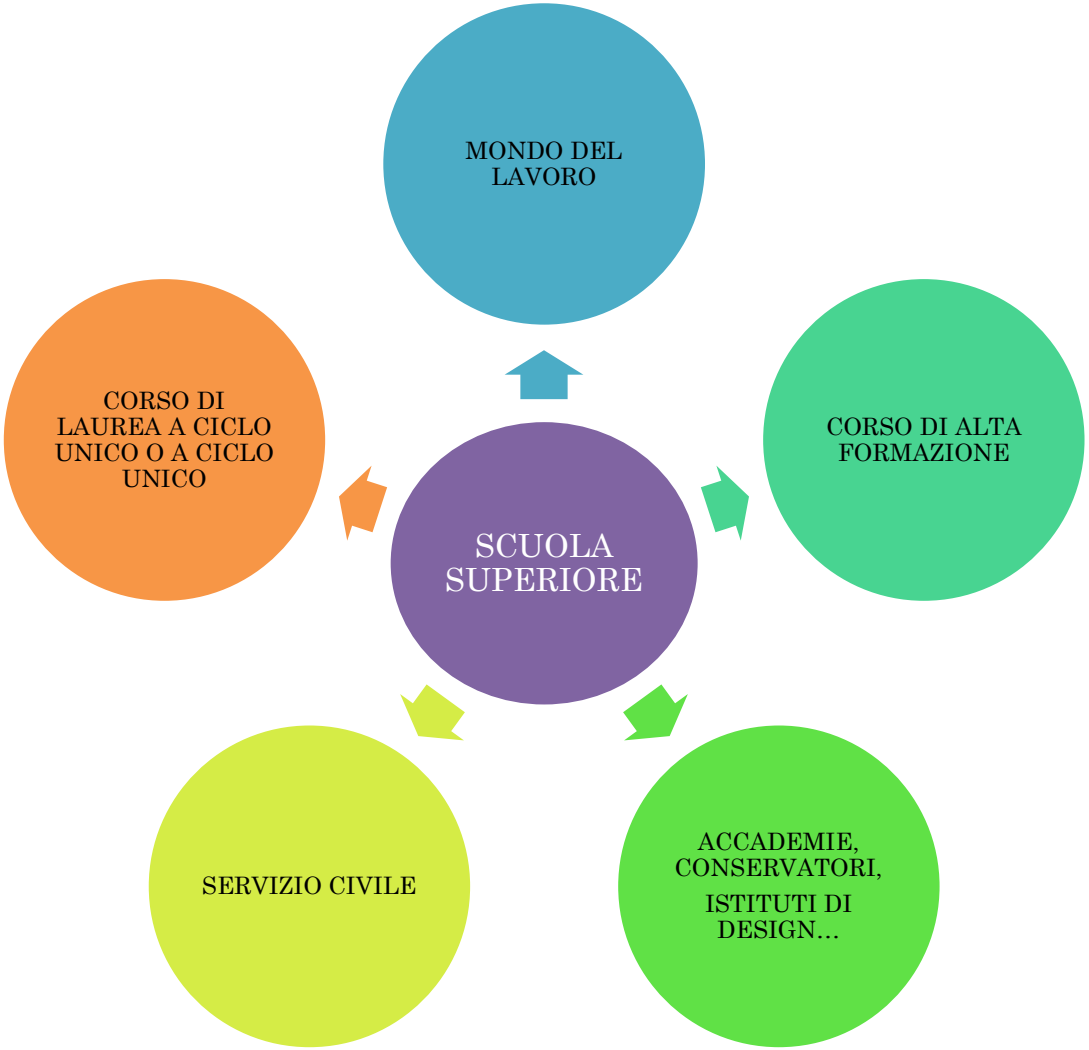

MONDO DEL LAVORO

- https://www.agenzialavoro.tn.it/
- Per avere indicazioni sulle professioni e conoscere le previsioni rispetto all'occupazione (con test attitudinali)

  https://www.inapp.gov.it/professioni/
- Per chi vuole avere maggiori informazioni sulle possibilità di carriera e gli sbocchi lavorativi del percorso a cui è interessato

  https://www.jobbydoo.it/elenco-professioni
- Per muovere i primi passi nel mondo del lavoro

  https://www.jobbydoo.it/blog/

  (sullo stesso sito anche offerte di lavoro e database degli stipendi)

SERVIZIO CIVILE

- https://serviziocivile.provincia.tn.it/
- https://www.sportellogiovanitrentino.it/Opportunita/(view)/Fare%20Servizio%20Civile#
- **progetti** predisposti e gestiti da varie organizzazioni, sia pubbliche sia private, molte *non profit*, iscritte ad un apposito albo;
- rivolto a **giovani dai 18 ai 28 anni;**
- durata **tra gli 8 e i 12 mesi** con un orario di attività (rigido) di 25 ore settimanali ovvero un monte ore variabile da 765 ore a 1145 ore

ACCADEMIE E CONSERVATORI

- Per sapere quali sono le Istituzioni dell'Alta Formazione Artistica, Musicale e Coreutica in Italia riconosciute dal Ministero

  http://www.afam.miur.it/argomenti/istituzioni.aspx

ALTA FORMAZIONE

- Per sapere quali sono i Corsi di Alta Formazione della PAT

  https://www.vivoscuola.it/Schede-informative/Alta-Formazione-Professionale

  (percorsi formativi biennali professionalizzanti che danno la qualifica di tecnico superiore: es. tecnico superiore per l'energia e l'ambiente, per l'edilizia sostenibile per la progettazione della manifattura digitale e interattiva per l'automazione e i sistemi meccatronici, per il marketing e il commercio internazionale, dei servizi della filiera turistica e ricettiva, di cucina e ristorazione, grafico per la comunicazione multicanale…)

PERCORSO UNIVERSITARIO
(Decreto Ministeriale 509 del 3 novembre 1999)

Laurea triennale (L) e Laurea Specialistica o Magistrale (LS)
Crediti Formativi Universitari (CFU): ogni Credito = 25 ore di lavoro

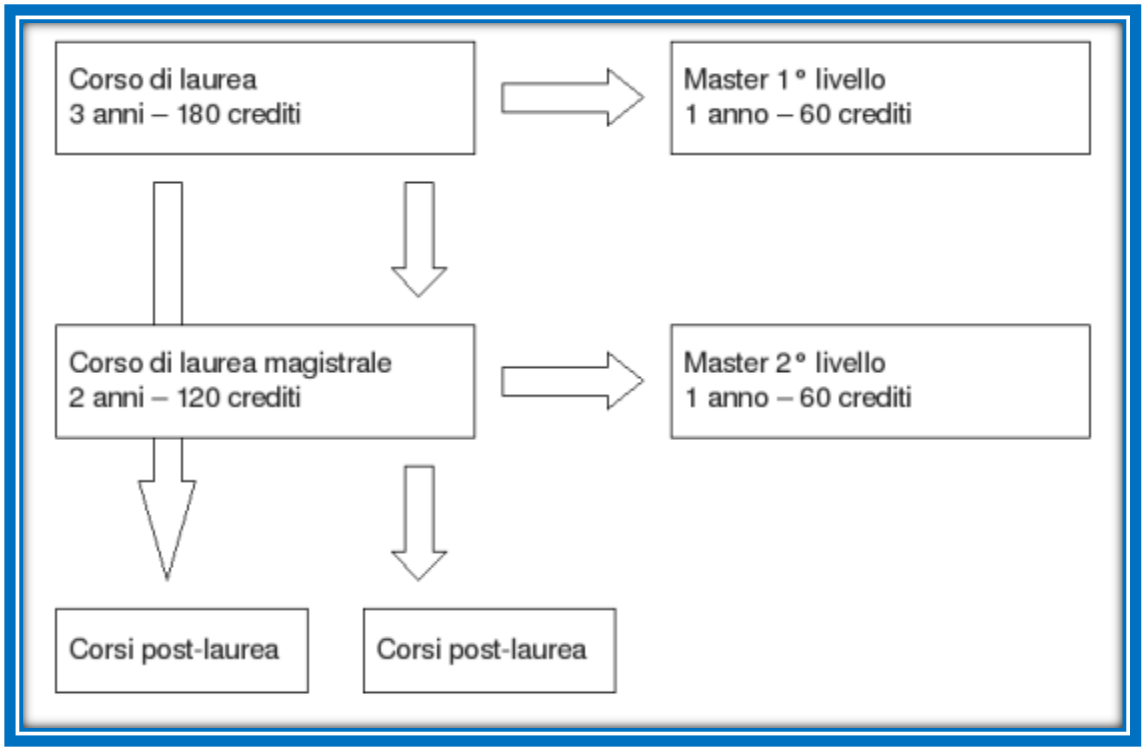

LAUREA MAGISTRALE A CICLO UNICO

Durata di 5 (6 anni x Medicina e Odontoiatria)

- Medicina e chirurgia (LM-41);
- Odontoiatria e protesi dentaria (LM-46);
- Medicina veterinaria (LM-42);
- Farmacia e farmacia industriale (LM-13);
- Architettura e Ingegneria edile-Architettura (LM-4 C.U.);
- Giurisprudenza (LMG/01);
- Scienze della formazione primaria (LM-85 bis);
- Conservazione e restauro dei beni culturali (LMR/02).

LAUREA DI PRIMO LIVELLO

- Tutti gli altri corsi di laurea
- Durata triennale
- Al termine mondo del lavoro, master di 1° livello o corso di laurea magistrale

IL NUMERO PROGRAMMATO

TEST DI INGRESSO

- Quasi tutti i corsi sono caratterizzati da un accesso a numero programmato (selezione tramite TEST)

  (https://www.corsiuniversitari.info/lista-corsi-di-laurea-senza-test/)
- Test: prova costituita da un numero variabile di domande a scelta chiusa (logica, comprensione linguistica e concettuale, varie discipline)
- Esempi: manuali e siti (esercitazione per avere familiarità)
- Calendari e iscrizioni

TOLC

https://www.cisiaonline.it/area-tematica-tolc-cisia/cose-il-tolc/

- **TOLC** (Test Online CISIA) è il test d'accesso all'università sviluppato da CISIA e utilizzato dalle università consorziate come **test di selezione** per i corsi di laurea ad accesso programmato (diverse tipologie a seconda del corso di laurea).
- Il test si può sostenere: presso l' aula universitaria (**TOLC all'università**) o presso un la propria abitazione (**TOLC@CASA**) in varie date (consulta i calendari date TOLC)
- Guarda il **tutorial** su come iscriverti (https://www.cisiaonline.it/area-tematica-tolc-cisia/home-tolc-generale/)
- Immediatamente dopo aver terminato la tua prova, trovi il **risultato del test** nella tua area riservata test CISIA, dentro la sezione "risultati test",
- Ricorda che **sostenere il TOLC non significa essere presente in graduatoria**, devi sempre presentare la domanda di ammissione/inserimento in graduatoria sul sito dell'università, seguendo le indicazioni del bando di ammissione.
- Puoi usare un unico punteggio TOLC per **l'ammissione a più corsi di laurea,** anche di università diverse, che prevedono lo stesso tipo di TOLC, indipendentemente dalla sede universitaria in cui lo hai sostenuto**.**

PRINCIPALI ATENEI NEI DINTORNI

TRENTO

https://www.unitn.it/ateneo/16/didattica

- Medicina e Chirurgia
- Giurisprudenza
- Ingegneria edile/Architettura

- Amministrazione aziendale e diritto
- Beni culturali
- Comparative, European and International Legal Studies - in lingua inglese
- Economia e management
- Educazione professionale
- Filosofia
- Fisica
- Gestione aziendale
- Gestione aziendale (part time)

- Informatica
- Ingegneria Informatica, delle Comunicazioni ed Elettronica
- Ingegneria civile
- Ingegneria industriale
- Ingegneria per l'ambiente e il territorio
- Interfacce e tecnologie della comunicazione
- Lingue moderne
- Matematica
- Scienze e tecniche di psicologia cognitiva
- Scienze e tecnologie biomolecolari
- Servizio sociale
- Sociologia
- Studi internazionali
- Studi storici e filologico-letterari
- Tecniche della prevenzione nell'ambiente e nei luoghi di lavoro
- Viticoltura ed Enologia

VERONA

https://www.univr.it/it/corsi-di-studio

- Area economica
- Formazione, Filosofia e Servizio Sociale
- Area giuridica
- Lettere, Arti e Comunicazione
- Lingue e Letterature Straniere
- Medicina e Chirurgia
- Scienze Motorie
- Scienze e Ingegneria

PADOVA

HTTPS://WWW.UNIPD.IT/CORSI?SS360QUERY=*

- Corsi di laurea a ciclo unico:

Chimica e tecnologia farmaceutiche

Farmacia

Giurisprudenza

Ingegneria edile-architettura

Medicina e chirurgia

Medicina veterinaria

Odontoiatria e protesi dentaria

Scienze della formazione primaria

- Corsi di laurea triennale:

Agraria e medicina veterinaria

Economia e scienze politiche

Giurisprudenza

Ingegneria

Psicologia

Scienze

Scienze umane, sociali e del patrimonio culturale

BOLZANO

HTTPS://WWW.UNIBZ.IT/IT/

- Informatica
- Economia e management
- Scienze economiche e sociali
- Scienze della comunicazione
- Design e Arti
- Scienze agrarie
- Management del turismo
- Servizio sociale
- Educatore sociale
- Ingegneria industriale
- Scienze della formazione primaria
- Viticoltura e enologia
- Musicologia
- … (inglese)

BRESCIA

HTTPS://CORSI.UNIBS.IT/IT

- **Corsi di laurea triennale e magistrale**

Economia

Giurisprudenza

Ingegneria

Medicina e Chirurgia

BOLOGNA

HTTP://WWW.UNIBO.IT/IT/DIDATTICA/CORSI-DI-STUDIO

- Economia e Management
- Farmacia e Biotecnologie
- Giurisprudenza
- Ingegneria e Architettura
- Lingue e letterature
- Medicina e Chirurgia
- Medicina veterinaria
- Psicologia
- Scienze
- Scienze agro-alimentari
- Scienze dell'educazione e formazione
- Scienze motorie
- Scienze politiche
- Scienze statistiche
- Sociologia
- Studi umanistici

CLASSIFICA CENSIS

SERVIZI – BORSE – STRUTTURE - WEB – INTERNAZIONALIZZAZIONE (HTTPS://WWW.CENSIS.IT/FORMAZIONE/LA-CLASSIFICA-CENSIS-DELLE-UNIVERSIT%C3%A0-ITALIANE-EDIZIONE-20232024)

- **ATENEI MEGA oltre 40.000 iscritti**
- 1 Bologna
- 2 Padova
- 3 La Sapienza Roma
- **ATENEI GRANDI da 20.000 a 40.000 iscritti**
- 1Pavia
- 2 Perugia
- 3 Calabria
- **ATENEI MEDI da 10.000 a 20.000 iscritti**
- 1 Trento
- 2 Udine
- 3 Siena
- **ATENEI PICCOLI fino a 10.000 iscritti**
- 1 Camerino
- 2 Tuscia
- 3 Macerata
- **POLITECNICI**
- 1 Milano
- 2 Torino
- 3 Bari

ECCELLENZE (LAUREE TRIENNALI)

DIDATTICA (DOCENTI, AULE, COMPUTER, BIBLIOTECHE)

- GRUPPO SCIENTIFICO: Bologna, Trento, Camerino
- GRUPPO MEDICO-SANITARIO E FARMACEUTICO: Udine, Modena e Reggio Emilia, Bologna
- GRUPPO ARCHITETTURA E ING. CIVILE: Sassari, Camerino, Milano Politecnico
- GRUPPO AGRARIO-FORESTALE: Trento,Bologna, Siena
- GRUPPO ECONOMICO: Bologna, Milano, Venezia Ca' Foscari
- GRUPPO POLITICO-SOCIALE E COMUNICAZIONE: Bologna, Trento, Trieste
- GRUPPO GIURIDICO: Trento, Torino, Padova
- GRUPPO LETTERARIO-UMANISTICO: Venezia Cà Foscari, Bologna, Ferrara
- GRUPPO LINGUISTICO: Trento, Bologna, Modena e Reggio Emilia
- GRUPPO PSICOLOGICO: Padova, Trieste,Trento
- GRUPPO ARTE E DESIGN: Venezia IUAV, Bari Politecnico, Milano Politecnico
- GRUPPO INFORMATICA e TECNOLOGIE: Camerino, Cagliari, Trento
- GRUPPO INGEGNERIA INDUSTRIALE E INFORMAZIONE: Torino Politecnico, Marche, Milano Politecnico
- GRUPPO SCIENZE MOTORIE: Bologna, Verona, Roma Foro Italico
- GRUPPO EDUCAZIONE E FORMAZIONE: Roma Sapienza, Siena, Urbino Carlo Bo

ECCELLENZE (LAUREE A CICLO UNICO)
Didattica (docenti, aule, computer, biblioteche)

- FARMACIA: Roma Tor Vergata, Padova, Torino
- ARCHITETTURA E INGEGNERIA EDILE: Milano Politecnico, Ferrara, Pavia
- VETERINARIA: Sassari, Milano, Bologna
- GIURISPRUDENZA: Bologna, Trento, Modena e Reggio
- MEDICINA: Pavia, Bologna, Milano Bicocca
- ODONTOIATRIA: Pavia, Trieste, Perugia
- SCIENZE DELLA FORMAZIONE PRIMARIA: Roma La Sapienza, Padova, Genova